MIEJSCOWY PLAN ZAGOSPODAROWANIA PRZESTRZENNEGO GMINY NOWA DĘBA W MIEJSCOWOŚCI CHMIELÓW PRZY UL. STREFOWEJ

ZAŁĄCZNIK NR 1
DO UCHWAŁY NR .....
RADY MIEJSKIEJ W NOWEJ DĘBIE
Z DNIA .....

OPUBLIKOWANO W DZIENNIKU URZĘDOWYM WOJEWÓDZTWA PODKARPACKIEGO
Z DNIA ..... POZ. .....

N

SKALA: 1:1000

100 0 100 200 300 m

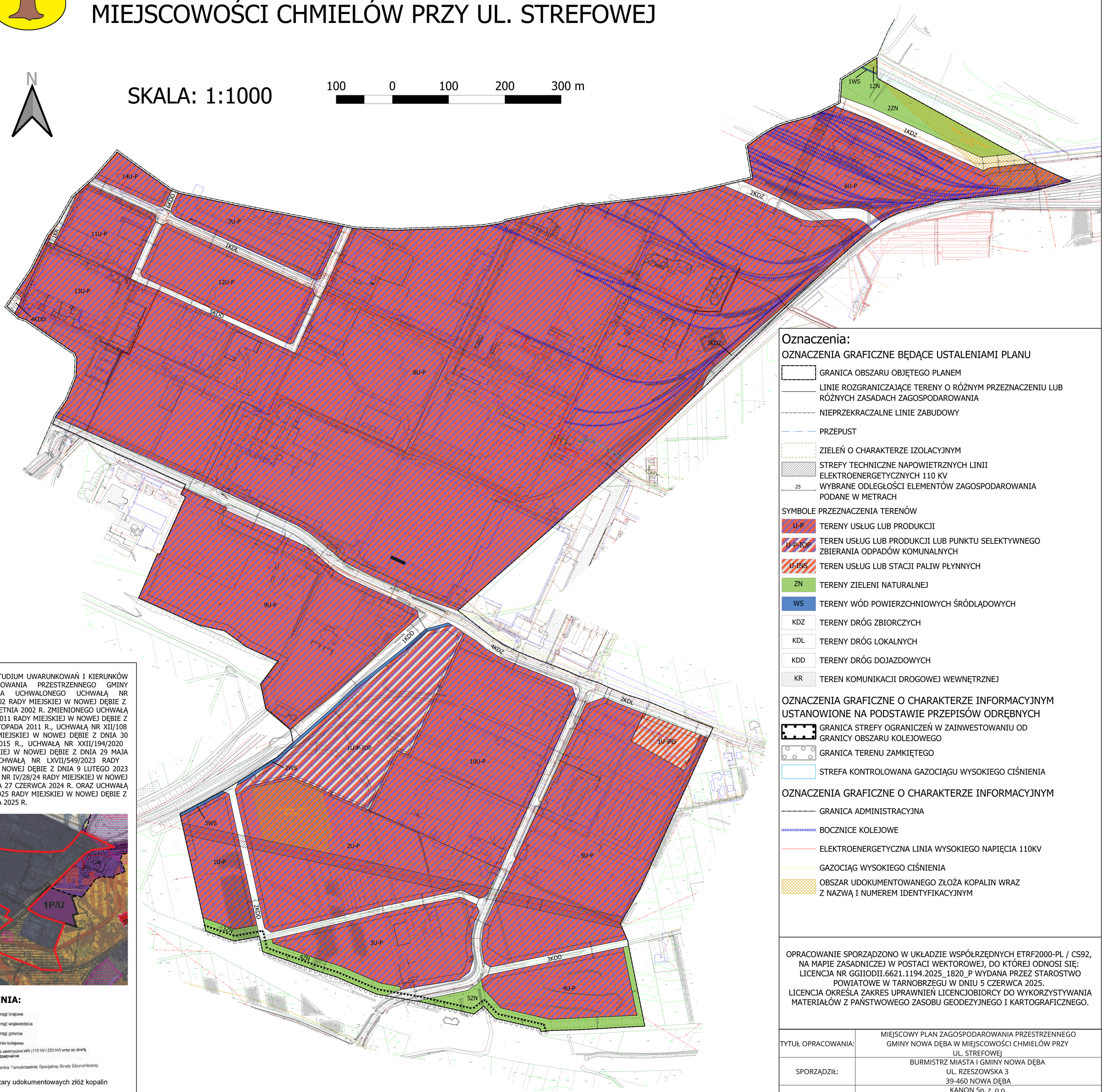

Oznaczenia:

OZNACZENIA GRAFICZNE BĘDĄCE USTALENIAMI PLANU

- GRANICA OBSZARU OBJĘTEGO PLANEM
- LINIE ROZGRANICZAJĄCE TERENY O RÓŻNYM PRZEZNACZENIU LUB RÓŻNYCH ZASADACH ZAGOSPODAROWANIA
- NIEPRZEKRACZALNE LINIE ZABUDOWY
- PRZEPUST
- ZIELEŃ O CHARAKTERZE IZOLACYJNYM
- STREFY TECHNICZNE NAPOWIETRZNYCH LINII ELEKTROENERGETYCZNYCH 110 KV
- 25 WYBRANE ODLEGŁOŚCI ELEMENTÓW ZAGOSPODAROWANIA PODANE W METRACH

SYMBOLE PRZEZNACZENIA TERENÓW

- U-P — TERENY USŁUG LUB PRODUKCJI
- U-P-IOP — TEREN USŁUG LUB PRODUKCJI LUB PUNKTU SELEKTYWNEGO ZBIERANIA ODPADÓW KOMUNALNYCH
- U-INS — TEREN USŁUG LUB STACJI PALIW PŁYNNYCH
- ZN — TERENY ZIELENI NATURALNEJ
- WS — TERENY WÓD POWIERZCHNIOWYCH ŚRÓDLĄDOWYCH
- KDZ — TERENY DRÓG ZBIORCZYCH
- KDL — TERENY DRÓG LOKALNYCH
- KDD — TERENY DRÓG DOJAZDOWYCH
- KR — TEREN KOMUNIKACJI DROGOWEJ WEWNĘTRZNEJ

OZNACZENIA GRAFICZNE O CHARAKTERZE INFORMACYJNYM USTANOWIONE NA PODSTAWIE PRZEPISÓW ODRĘBNYCH

- GRANICA STREFY OGRANICZEŃ W ZAINWESTOWANIU OD GRANICY OBSZARU KOLEJOWEGO
- GRANICA TERENU ZAMKIĘTEGO
- STREFA KONTROLOWANA GAZOCIĄGU WYSOKIEGO CIŚNIENIA

OZNACZENIA GRAFICZNE O CHARAKTERZE INFORMACYJNYM

- GRANICA ADMINISTRACYJNA
- BOCZNICE KOLEJOWE
- ELEKTROENERGETYCZNA LINIA WYSOKIEGO NAPIĘCIA 110KV
- GAZOCIĄG WYSOKIEGO CIŚNIENIA
- OBSZAR UDOKUMENTOWANEGO ZŁOŻA KOPALIN WRAZ Z NAZWĄ I NUMEREM IDENTYFIKACYJNYM

WYRYS ZE STUDIUM UWARUNKOWAŃ I KIERUNKÓW ZAGOSPODAROWANIA PRZESTRZENNEGO GMINY NOWA DĘBA UCHWALONEGO UCHWAŁĄ NR XLVII/354/2002 RADY MIEJSKIEJ W NOWEJ DĘBIE Z DNIA 15 KWIETNIA 2002 R. ZMIENIONEGO UCHWAŁĄ NR XIV/111/2011 RADY MIEJSKIEJ W NOWEJ DĘBIE Z DNIA 23 LISTOPADA 2011 R., UCHWAŁĄ NR XII/108 2015 RADY MIEJSKIEJ W NOWEJ DĘBIE Z DNIA 30 WRZEŚNIA 2015 R., UCHWAŁĄ NR XXII/194/2020 RADY MIEJSKIEJ W NOWEJ DĘBIE Z DNIA 29 MAJA 2020 R., UCHWAŁĄ NR LXVII/549/2023 RADY MIEJSKIEJ W NOWEJ DĘBIE Z DNIA 9 LUTEGO 2023 R., UCHWAŁĄ NR IV/28/24 RADY MIEJSKIEJ W NOWEJ DĘBIE Z DNIA 27 CZERWCA 2024 R. ORAZ UCHWAŁĄ NR XV/148/2025 RADY MIEJSKIEJ W NOWEJ DĘBIE Z DNIA 26 MAJA 2025 R.

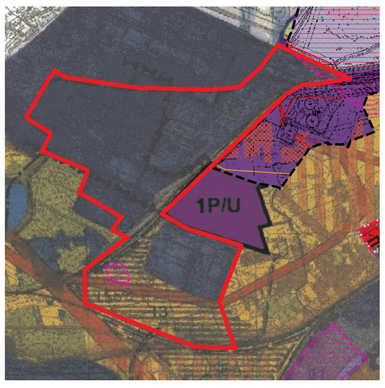

OZNACZENIA:

- Drogi krajowe
- Drogi wojewódzkie
- Drogi gminne
- Linie kolejowe
- Sieć elektryczna WN (110 kV i 220 kV) wraz ze strefą oddziaływania
- Granica Tarnobrzeskiej Specjalnej Strefy Ekonomicznej
- obszary udokumentowaych złóż kopalin
- P — Tereny przemysłu i działalności gospodarczej
- U — Tereny przeznaczone do rozwoju funkcji usługowej
- Tereny upraw rolniczych
- I3 — Obszary polityki przestrzennej
- Granica planu

OPRACOWANIE SPORZĄDZONO W UKŁADZIE WSPÓŁRZĘDNYCH ETRF2000-PL / CS92, NA MAPIE ZASADNICZEJ W POSTACI WEKTOROWEJ, DO KTÓREJ ODNOSI SIĘ: LICENCJA NR GGIIODII.6621.1194.2025_1820_P WYDANA PRZEZ STAROSTWO POWIATOWE W TARNOBRZEGU W DNIU 5 CZERWCA 2025.
LICENCJA OKREŚLA ZAKRES UPRAWNIEŃ LICENCJOBIORCY DO WYKORZYSTYWANIA MATERIAŁÓW Z PAŃSTWOWEGO ZASOBU GEODEZYJNEGO I KARTOGRAFICZNEGO.

TYTUŁ OPRACOWANIA:	MIEJSCOWY PLAN ZAGOSPODAROWANIA PRZESTRZENNEGO GMINY NOWA DĘBA W MIEJSCOWOŚCI CHMIELÓW PRZY UL. STREFOWEJ		
SPORZĄDZIŁ:	BURMISTRZ MIASTA I GMINY NOWA DĘBA UL. RZESZOWSKA 3 39-460 NOWA DĘBA		
OPRACOWANIE:	KANON Sp. z. o o. UL. NADARZYŃSKA 54 05-805 OTRĘBUSY		
ZESPÓŁ AUTORSKI:	MGR INŻ. ARCH. GRZEGORZ CHOJNACKI - KIEROWNIK PRACOWNI MGR INŻ PAULINA STARCZEWSKA - KOORDYNATOR PROJEKTU MGR ADAM OLEWNICZAK BARTOSZ WILCZAK		
DATA:	MAJ 2026	SKALA:	1:1000
RYSUNEK:	ZAŁĄCZNIK NR 1 DO UCHWAŁY NR... RADY MIEJSKIEJ W NOWEJ DĘBIE Z DNIA ...		